『2021년 PNU 성평등 특강』 결과보고서

□ 추진 배경 및 목적

- 학내 구성원들의 성인지 감수성 함양을 통해 성희롱.성폭력 사건사고를 미연에 예방하고, 장애, 다문화, 북한이주민 등 소수자에 대한 이해를 바탕으로 성평등한 대학 문화 조성 필요
- 학생들에게 성폭력.가정폭력 관련법과 사건 수사 및 처리와 관련한 교육 기회를 제공하여 피해발생시 대처능력 향상 및 피해자를 위한 2차 피해 예방 및 지지 기반 마련
- 친밀한 관계에서 발생하는 폭력과 스토킹 등 최근 사회적 이슈인 폭력유형에 대한 이해를 통해 상호간 존중.배려하는 학내 문화 조성
- 학생들의 신체적.정신적.심리적 안녕을 위하여 실질적으로 도움이 될 성병예방 및 우울증과 관련한 의학적 정보제공 및 소수자에 대한 이해 등 교육의 다양성을 통해 성평등한 대학문화 조성을 위한 올바른 성의식 고취
- 대학생 멘토링 참여자와 사범대학 재학생의 기본 소양교육으로 아동학대, 다문화, 북한이주민에 대한 이해를 통해 외부활동의 질적 향상 기대

□ 세부내용 및 프로그램 일정

구분	일시	강사 및 주제	장소
1강	2021. 7. 1.(목) 10:00~12:00	박 (부산동래경찰서 여청강력팀 경위)	Zoom활용 비대면
		‘가정폭력범죄의 경찰개입과 사건처리’	

2강	2021. 7. 2.(금) 10:00~12:00	주 (부산대학교병원 산부인과 기금부교수) '성병예방과 치료'	〃
3강	2021. 7. 2.(금) 14:00~16:00	김 (푸르메재단 넥슨어린이재활병원 정신건강의학과 과장) '우울증 진단과 치료'	〃
4강	2021. 7. 8.(목) 10:00~12:00	박 (합동법률사무소 로운 변호사) '성폭력/가정폭력 관련법'	〃
5강	2021. 7. 9.(금) 10:00~12:00	배 (부산보수초등학교 교사) '다문화 학생의 이해'	〃
6강	2021. 7. 15.(목) 10:00~12:00	허 (부산하나센터 사무국장) '북한이주민과 상생을 위한 앎'	〃
7강	2021. 7. 16.(금) 10:00~12:00	도 (부산광역시장애인가족지원센터 인권강사) '장애유형별 특성'	〃
8강	2021. 7. 22.(목) 10:00~12:00	배 (가족상담센터 희망의전화 교육팀장) '학교폭력 바로알기'	〃
9강	2021. 7. 23.(금) 10:00~12:00	정 (탄생의신비관 청소년성문화센터 사무국장) '대학생을 위한 성교육'	〃
10강	2021. 7. 29.(목) 10:00~12:00	정 ((사)여성문화인권센터 부설 가정폭력상담소 상담팀장) '아동학대 바로알기'	〃

□ 프로그램 주요 내용 및 효과

1강	가정폭력사건 발생 시 대처요령 및 검.경의 임시조치, 법원의 보호처분 등 현행 가정폭력 범죄 현황 및 수사절차에 대한 설명과 신변보호 요청 및 재발 방지를 위한 제도 등 일선경찰을 통해 생생한 현장상황을 전하는 특강프로그램을 통해 참여자들이 가정폭력범죄 발생 시 적극적인 사회적 지원체계로써 역할정립의 기회 제공
2강	대학생들의 건강하고 올바른 성생활을 위한 주제로 성병예방과 치료에 대한 전문의 특강을 통해 성병의 종류와 성병 의심 상황에서 대처할 수 있는 방법 등 건강한 성을 위한 기초지식을 습득할 수 있는 기회를 제공하고, 콘돔사용 등 성병예방을 위한 실천과 성병확인 시, 성적 파트너에게 성병감염 사실을 알려야 할 필요성 등 실질적으로 건강한 성생활을 위한 인식 제고
3강	현대는 신체적 건강 못지않게 정신건강이 중요한데, 대학생들의 우울증 진단과 치료라는 주제로, 정신적 어려움을 호소하는 환자들의 실제 사례를 중심으로, 스트레스 상황에 대한 대처 및 정신건강 회복을 위한 방법, 자살사고의 증상과 대처 등 정신건강 회복을 위한 관심 유도
4강	성폭력사건과 관련한 판례를 중심으로 공소시효 및 범죄 구성 요건과 가정폭력 사건처리 절차와 친족 및 인척관계에 대한 법적 의미 등 학생들이 알아두면 유용한 법률상식과 성폭력사건의 법적 판단에서 성인지 감수성의 중요성 등 법률과 성인지 감수성을 접목하여 권력관계 속에서 발생하는 폭력에 대한 이해도 향상
5강	다문화 학생을 이해하기 위한 바탕이 되는 다문화 사회(국적별 체류외국인 구성 비, 결혼이민자 현황 등)에 대한 이해를 위한 통계 및 현황을 중심으로 다문화 가정에 대한 현황과 다문화 가정 학생들의 학교적응현황 등 우리 사회가 지향하는 다문화 정책들을 통해 참여자들이 차별적인 시각에서 벗어나 다문화에 대하여 좀 더 다각적으로 생각해 볼 수 있는 기회 제공

6강	북한이탈주민의 국내 및 부산지역 정착현황과 하나센터의 기능 및 정착 지원 서비스 전반에 대하여 살펴보고, 정착과정 중 갈등상황과 사회통합을 위한 우리의 역할을 중심으로 진행된 특강을 통해 참여자들이 접촉빈도가 현저히 낮은 북한이탈주민에 대한 이해도 향상을 통해 향후 지역사회에서 북한이탈주민의 사회통합에 긍정적 역할을 할 수 있는 기초지식 제공
7강	장애유형별 특성을 이해하고, 인간의 존엄성을 바탕으로 장애인을 차별하지 않고, 인권의 관점으로 존중하고 대우해야 한다는 점을 강조하고, 강사 개인적으로 장애인 자녀를 양육하면서 겪게 되는 소소한 일상의 어려움을 나누면서 자연스럽게 일상적으로 차별적인 장애인 비하발언 등 인권감수성을 함양 할 수 있는 내용으로 구성되어 참여자들이 장애인에 대한 사회적 관심의 필요성을 실감할 수 있는 기회 제공
8강	학교폭력 사건처리과정과 대처방법 등 유용한 정보제공은 물론, 학교폭력에서 피해자보호체계의 부재 문제 등 학교폭력 전반에 대하여 이해할 수 있는 내용으로 참여자들이 학교폭력에 대하여 평소 알고 있던 수준에서 벗어나, 심도 깊은 수준으로 학교폭력에 대하여 바로 알 수 있는 기회 제공
9강	대학생들이 타인과의 관계맺음, 특히 친밀한 관계를 올바르게 유지하기 위하여 서로 존중하고, 배려해야 함을 강조하고, 특히 친밀한 관계에서의 스킨십에서는 서로 생각의 차이가 있을 것인데, 이때 느린 사람을 따라가는 것이 성폭력과 이어지지 않는 좋은 관계유지에 도움이 된다는 점과 피임방법과 생리 중 성관계 가능여부 등 학생들이 쉽게 접하기 어려운 성의 문제를 진솔하게 알 수 있는 기회 제공
10강	최근 언론에 이슈가 된 아동학대 사례를 중심으로 아동학대의 개념과 유형 등 아동학대에 대한 이해도를 향상시킬 수 있는 내용으로 구성된 특강을 통해, 참여자들이 어떤 경우에도 폭력이 정당화 될 수 없다는 점에 대하여 공감하고, 신체적/정서적/성적 학대를 입은 피해아동에 대한 사회적 관심의 필요성을 이해할 수 있는 기회 제공

□ 행사 사진

- 1강

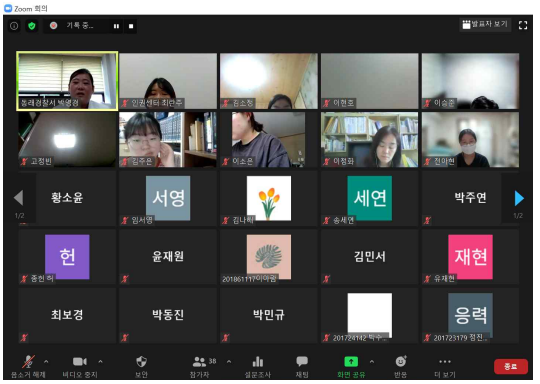
황소윤
서영
세연
박주연
헌
윤재원
김민서
재현
최보경
박동진
박민규
응력

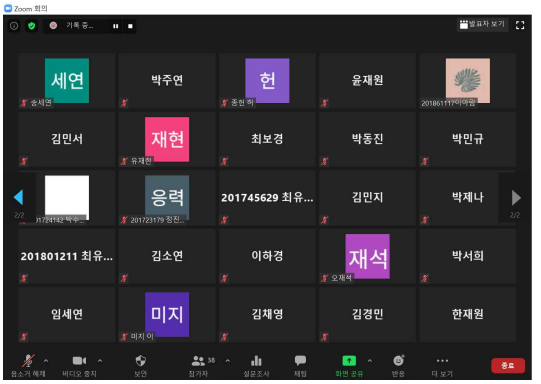
세연
박주연
헌
윤재원
김민서
재현
최보경
박동진
박민규
응력
201745629 최유...
김민지
박제나
201801211 최유...
김소연
이하경
재석
박서희
임세연
미지
김채영
김경민
한재원

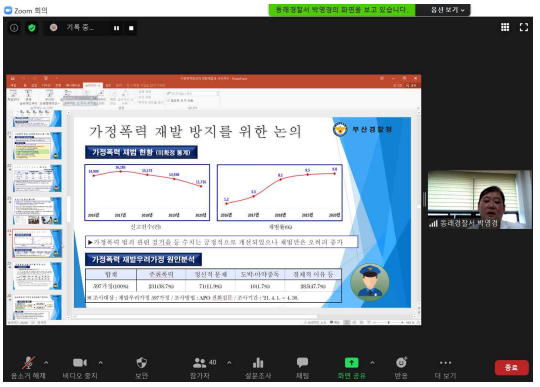
가정폭력 재발 방지를 위한 논의
가정폭력 재발우려가정 판단분석

신변보호제도
스마트워치(동래서 구형 3대+신형5대)

2021 PNU
성방동 특강 개최

- 2강

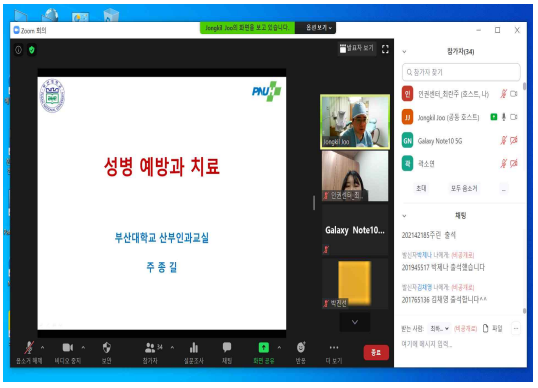
성병 예방과 치료
부산대학교 산부인과교실
주 종 길

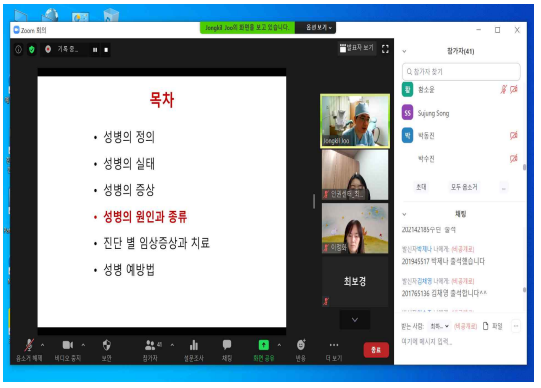
목차
• 성병의 정의
• 성병의 실태
• 성병의 증상
• 성병의 원인과 종류
• 진단 별 임상증상과 치료
• 성병 예방법

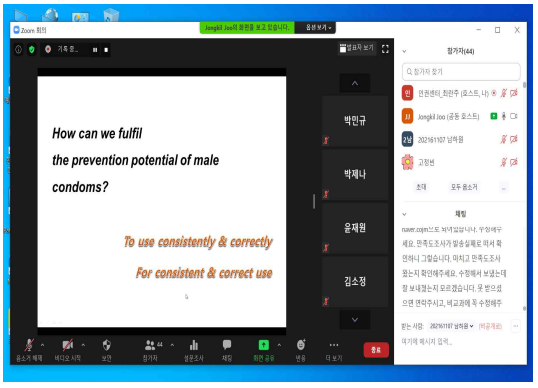
How can we fulfil
the prevention potential of male
condoms?
To use consistently & correctly
For consistent & correct use

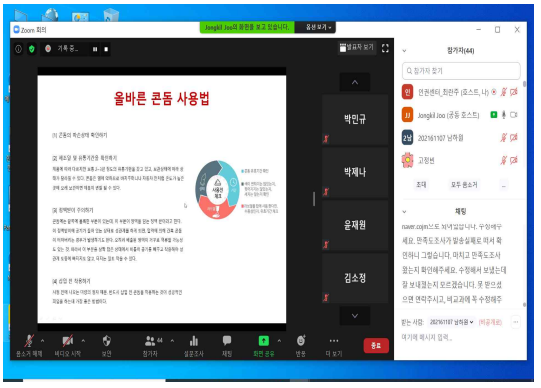
올바른 콘돔 사용법

HIV/AIDS 감염경로별 순위 (1985년-2014년)
감염경로 1위
성관계

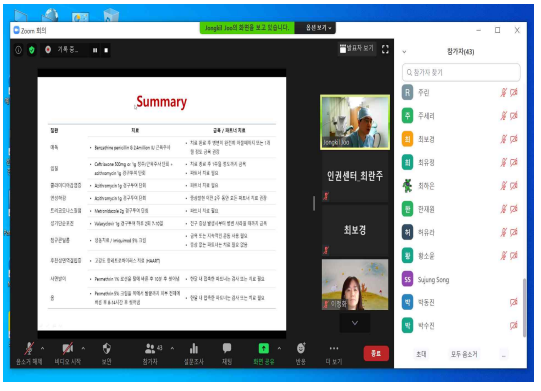
Summary

- 3강

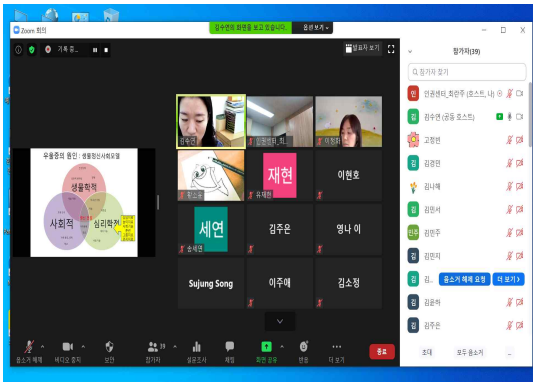
우울증의 원인 : 생물학적사회모델
생물학적
사회적
심리학적
재현
이현호
세연
김주은
영나 이
Sujung Song
이주애
김소정

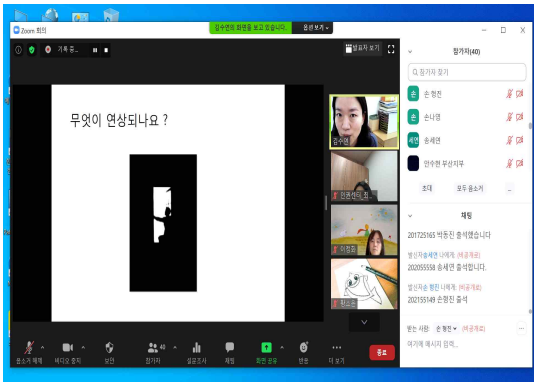
무엇이 연상되나요 ?

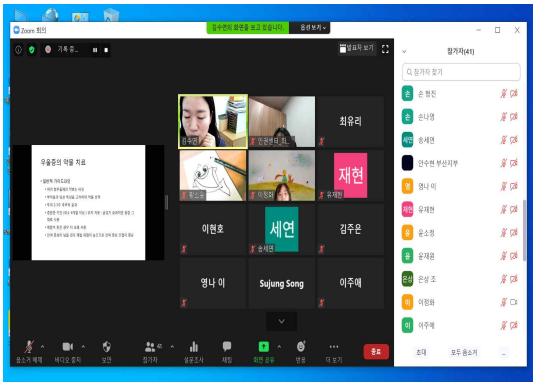
우울증의 약물 치료
최유리
재현
이현호
세연
김주은
영나 이
Sujung Song
이주애

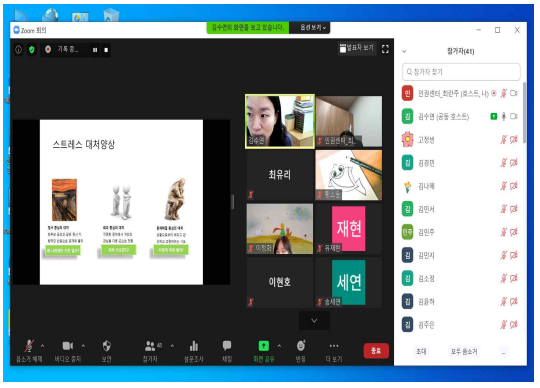
스트레스 대처양상
최유리
재현
이현호
세연

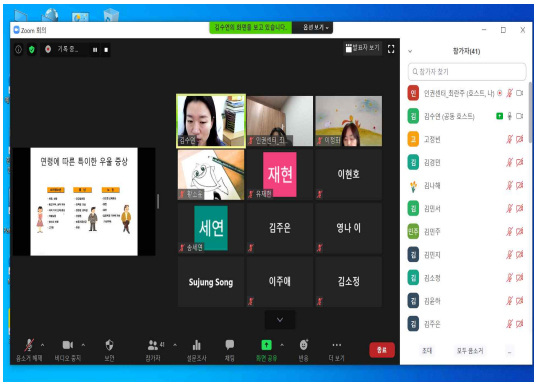
연령에 따른 특이한 우울 증상
재현
이현호
세연
김주은
영나 이
Sujung Song
이주애
김소정

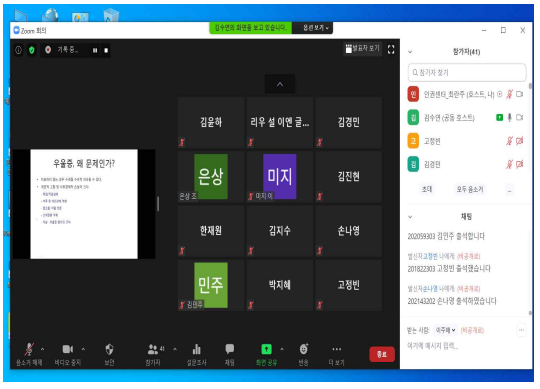
우울증, 왜 문제인가?
김윤하
리우 설 이엔 금...
김정빈
은상
미지
김진현
한재원
김지수
손나영
민주
박지혜
고정빈

- **4강**

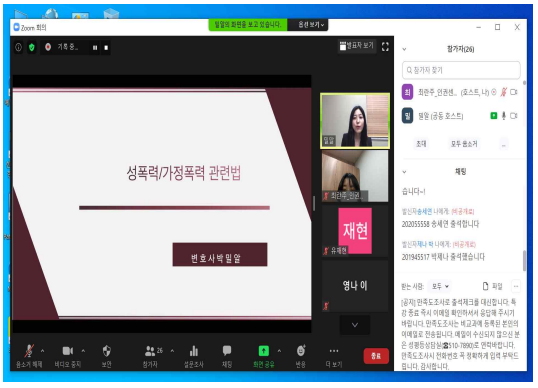
성폭력/가정폭력 관련법
변호사박밀알
재현
영나 이

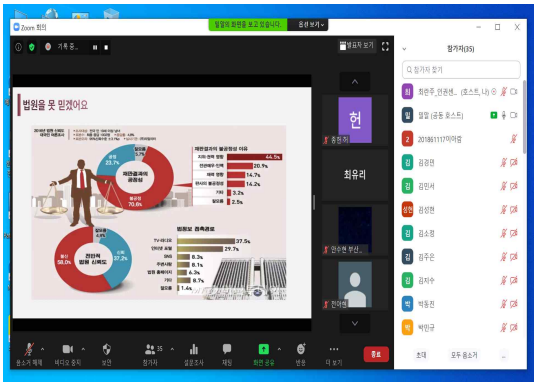
법원을 못 믿겠어요
헌
최유리

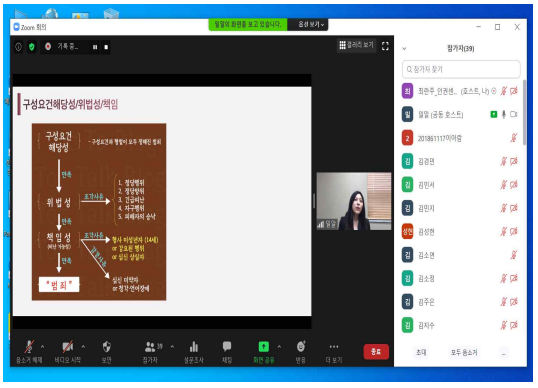
구성요건해당성/위법성/책임
구성요건 해당성
위 법 성
책 임 성
"범 죄"

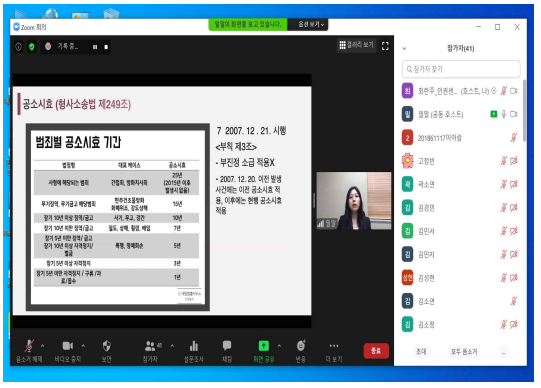
공소시효 (형사소송법 제249조)
범죄별 공소시효 기간
7 2007. 12 . 21. 시행
<부칙 제3조>
- 부진정 소급 적용X
- 2007. 12. 20. 이전 발생 사건에는 이전 공소시효 적용, 이후에는 현행 공소시효 적용

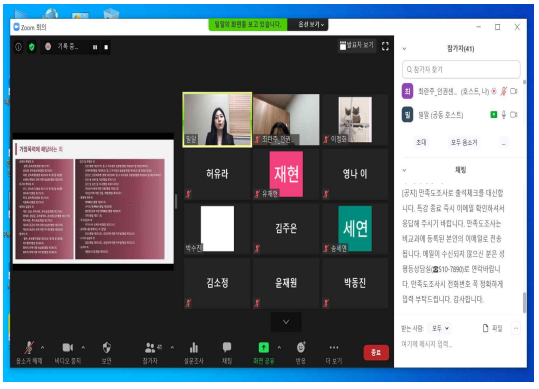
허유라
재현
영나 이
김주은
세연
김소정
윤재원
박동진

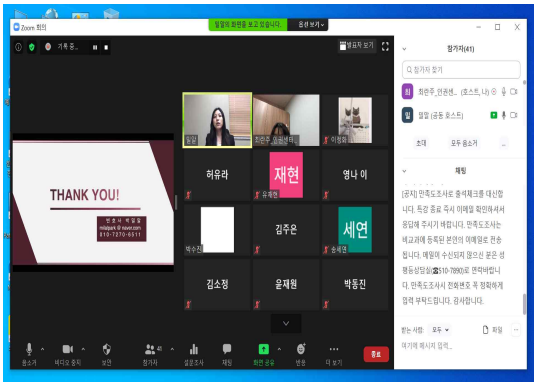
THANK YOU!
허유라
재현
영나 이
김주은
세연
김소정
윤재원
박동진

- 5강

'다문화 학생의 이해'
강사 배재현

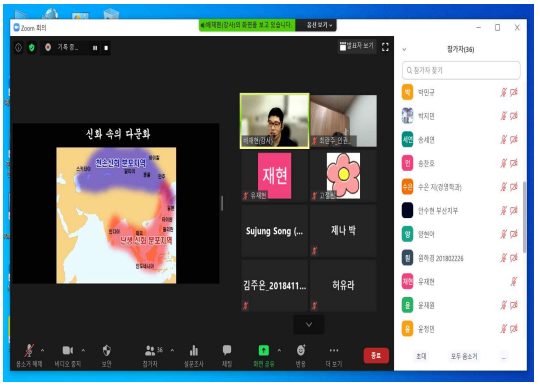
신화 속의 다문화

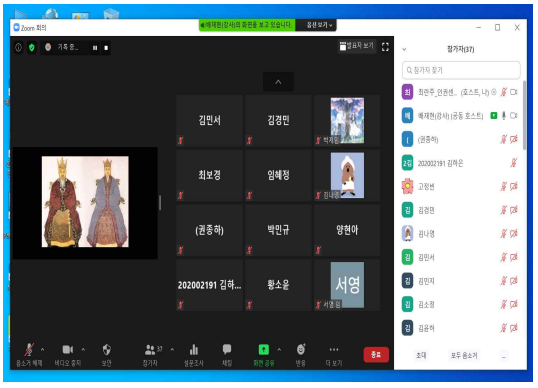

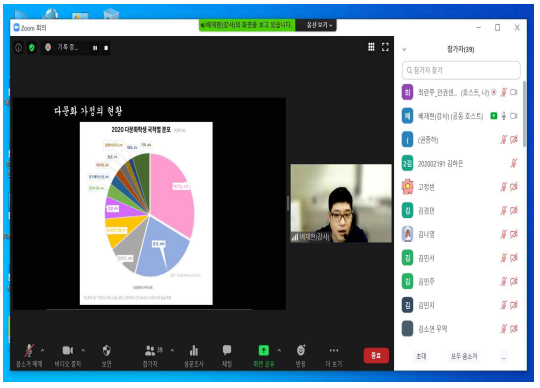
다문화 가정의 현황

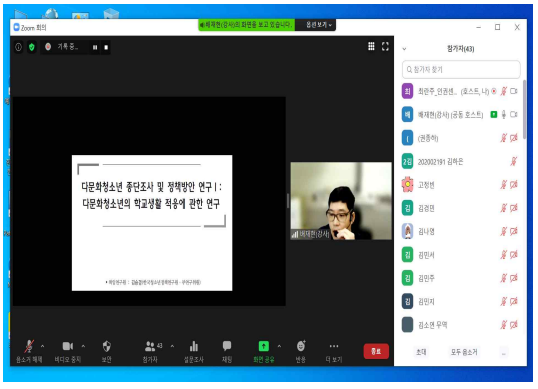
다문화청소년 종단조사 및 정책방안 연구 I :
다문화청소년의 학교생활 적응에 관한 연구

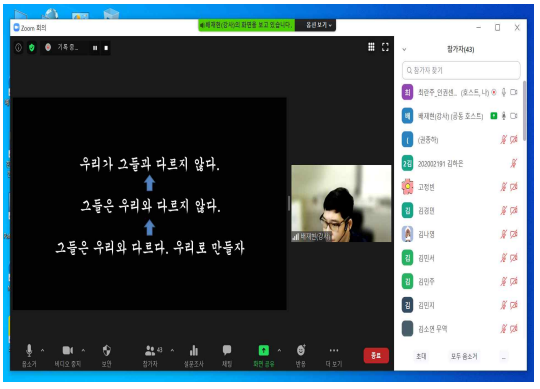
우리가 그들과 다르지 않다.
그들은 우리와 다르지 않다.
그들은 우리와 다르다. 우리로 만들자

- 6강

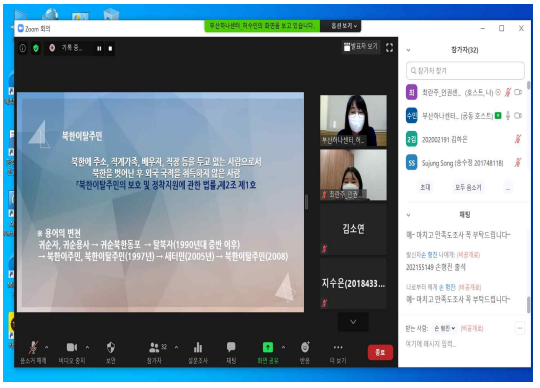
북한이탈주민
북한에 주소, 직계가족, 배우자, 직장 등을 두고 있는 사람으로서
북한은 물론 외국 국적을 상실하였을 것
「북한이탈주민의 보호 및 정착지원에 관한 법률」제2조 제1호
※ 용어의 변천
귀순자, 귀순용사 → 귀순북한동포 → 탈북자(1990년대 중반 이후)
→ 북한이주민, 북한이탈주민(1997년) → 새터민(2005년) → 북한이탈주민(2008)
김소연
지수온(2018433...

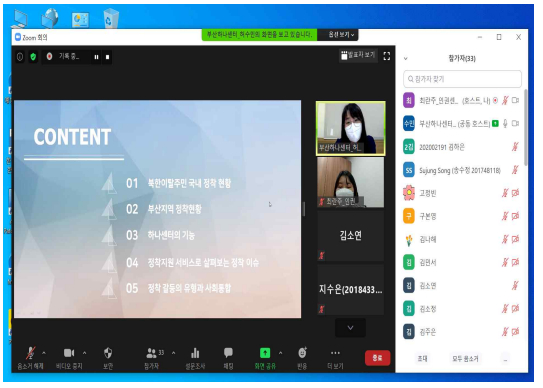
CONTENT
01 북한이탈주민 국내 정착 현황
02 부산지역 정착현황
03 하나센터의 기능
04 정착지원 서비스로 살펴보는 정착 이슈
05 정착 갈등의 유형과 사회통합
김소연
지수온(2018433...

탈북 경로
탈북자 주요 탈북 이동 경로
□ 중국 경유 : 가짜 신분증을 통한 비자 발급
□ 중국~동남아(태국,라오스,베트남 등) 경유
□ 중국~몽골경유 : 경로 폐쇄
□ 러시아 : 외화벌이 등

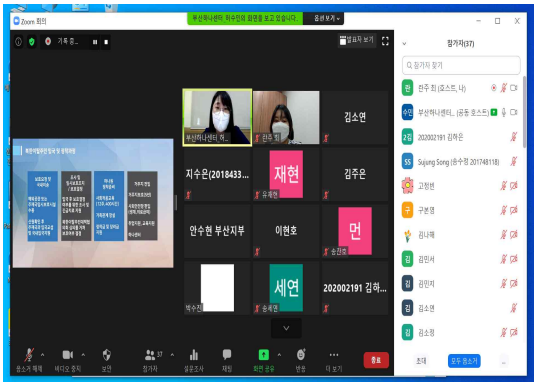
김소연
지수온(2018433...
재현
김주온
안수현 부산지부
이현호
먼
세연
202002191 김하...

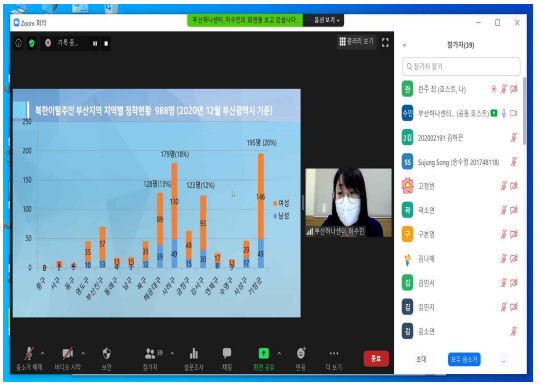
북한이탈주민의 부산지역 지역별 정착현황 988명 (2020년 12월 부산광역시 기준)

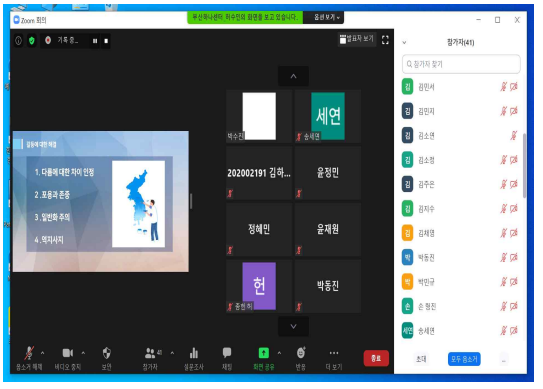
세연
202002191 김하...
윤정인
정혜민
윤재원
헌
박동진

- **7강**

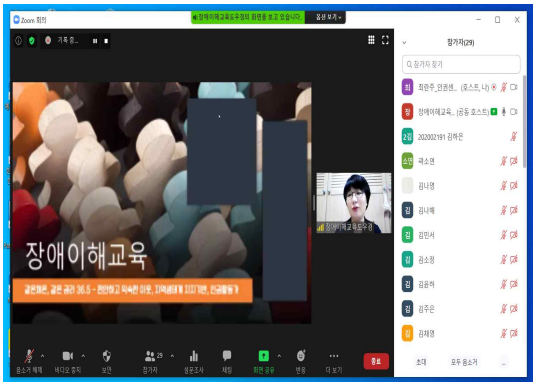
장애이해교육

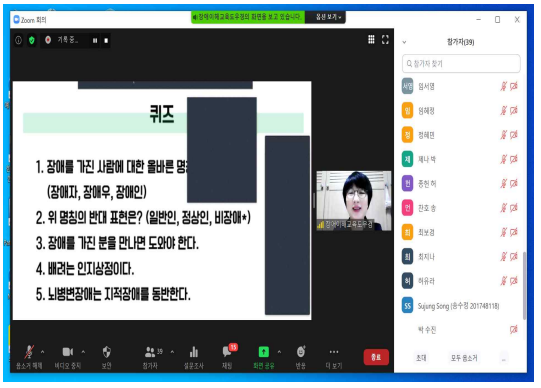
퀴즈
1. 장애를 가진 사람에 대한 올바른 명
(장애자, 장애우, 장애인)
2. 위 명칭의 반대 표현은? (일반인, 정상인, 비장애*)
3. 장애를 가진 분을 만나면 도와야 한다.
4. 배려는 인지상정이다.
5. 뇌병변장애는 지적장애를 동반한다.

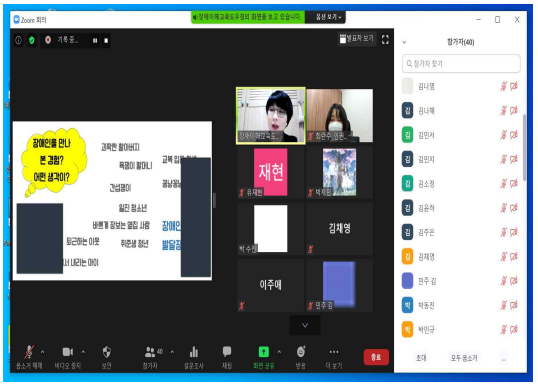
장애인을 만나 본 경험? 어떤 생각이?
재현
김재영
이주애

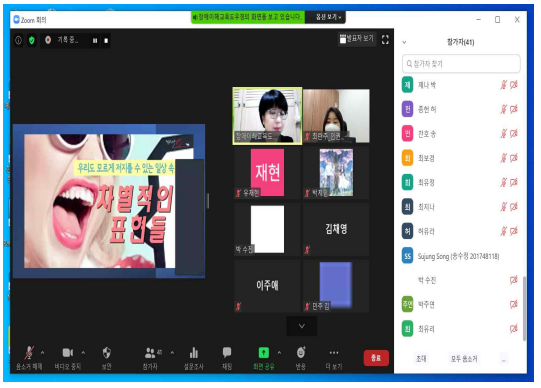
차별적인 표현들
재현
김재영
이주애

장애인복지법 VS 특수교육법

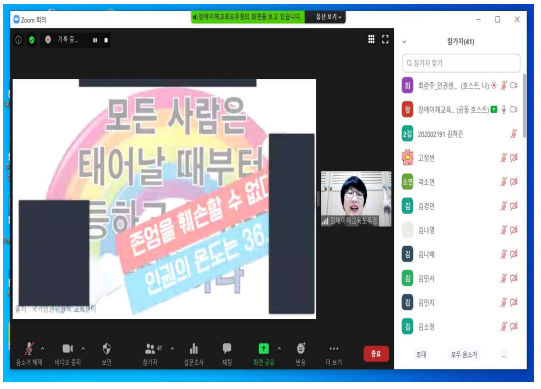
모든 사람은
태어날 때부터
존엄을 훼손할 수 없
인권의 온도는 36

- 8강

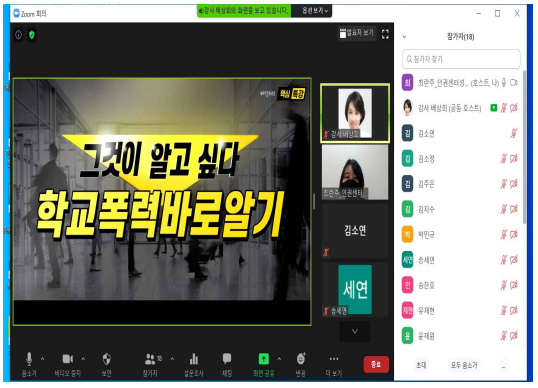
그것이 알고 싶다
학교폭력바로알기
김소연
세연

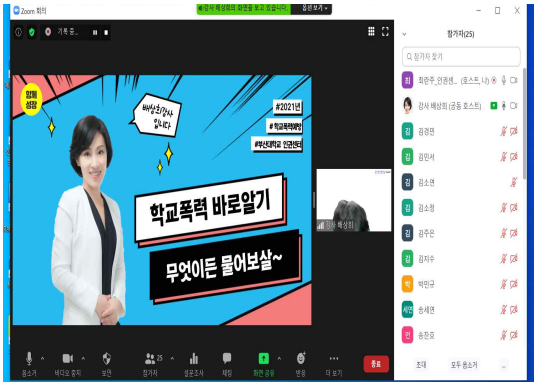
#2021년
학교폭력바로알기
무엇이든 물어보살~

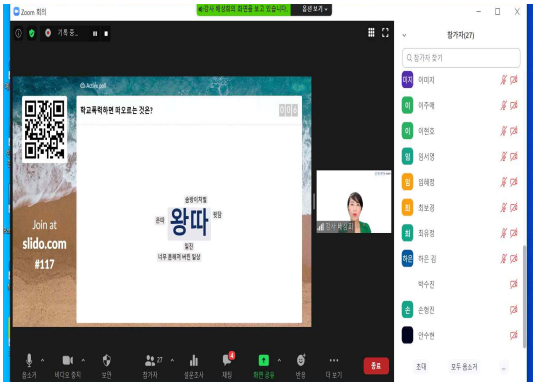
Join at
slido.com
#117
왕따

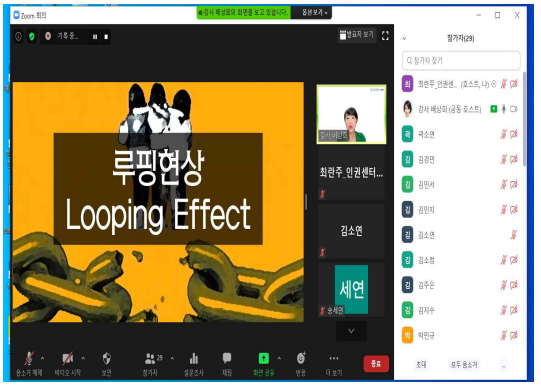
루핑현상
Looping Effect
최관주_인권센터...
김소연
세연

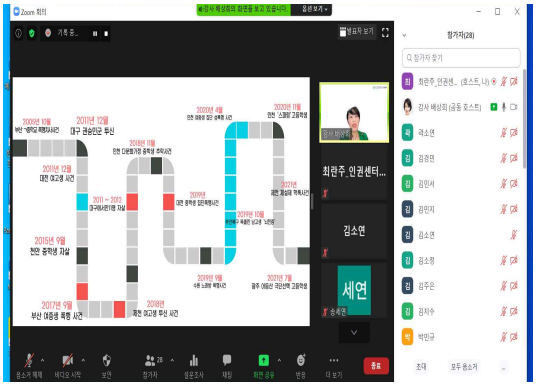
최관주_인권센터...
김소연
세연

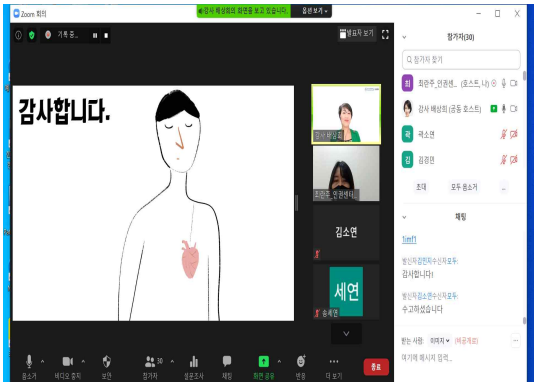
감사합니다.
김소연
세연

- **9강**

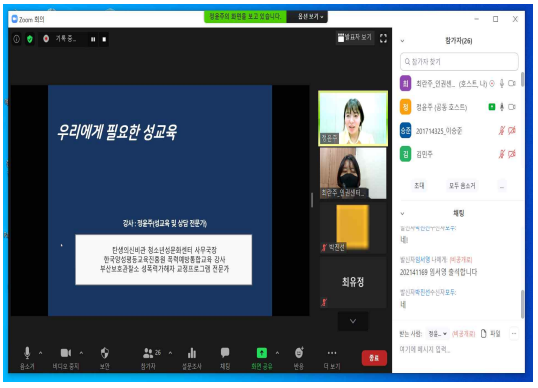
우리에게 필요한 성교육
최유정

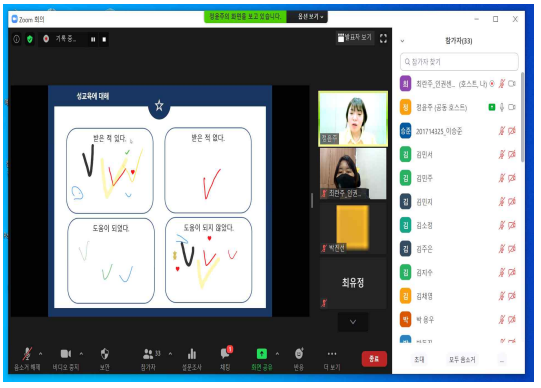
성교육에 대해
반은 적 있다.
반은 적 없다.
도움이 되었다.
도움이 되지 않았다.
최유정

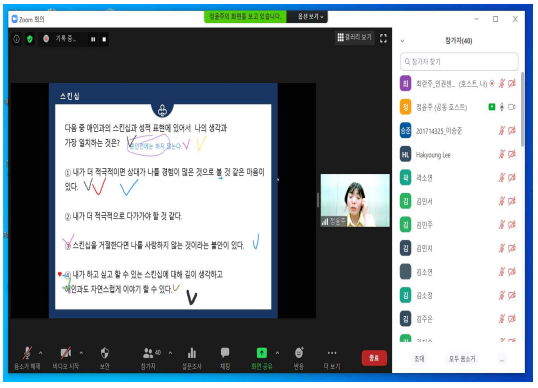
스킨십
다음 중 애인과의 스킨십과 성적 표현에 있어서 나의 생각과 가장 일치하는 것은?
① 내가 더 적극적이면 상대가 나를 경험이 많은 것으로 볼 것 같은 마음이 있다.
② 내가 더 적극적으로 다가가야 할 것 같다.
③ 스킨십을 거절한다면 나를 사랑하지 않는 것이라는 불안이 있다.
④ 내가 하고 싶고 할 수 있는 스킨십에 대해 깊이 생각하고 애인과도 자연스럽게 이야기 할 수 있다.

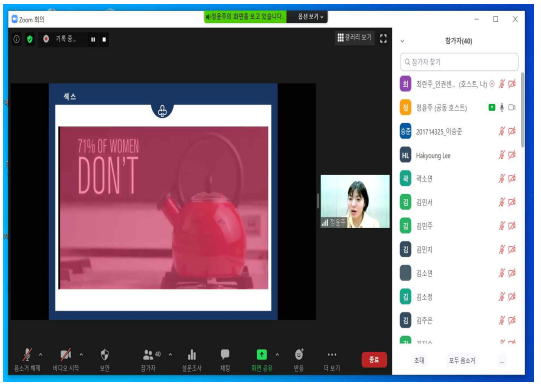
섹스
71% OF WOMEN
DON'T

피임
월경 주기법
살정제
정관 결제술
루프
용급(사후) 피임약
콘돔
난관 결제술
경구 피임약

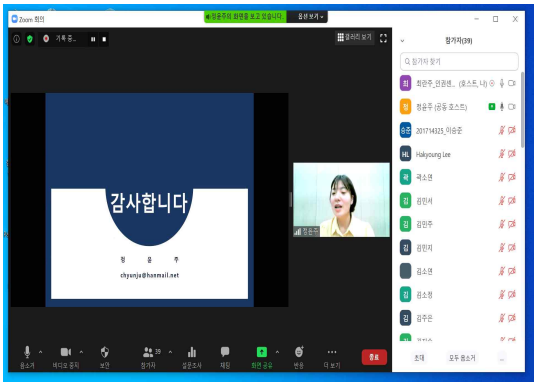
감사합니다
chyunja@hanmail.net

• 10강

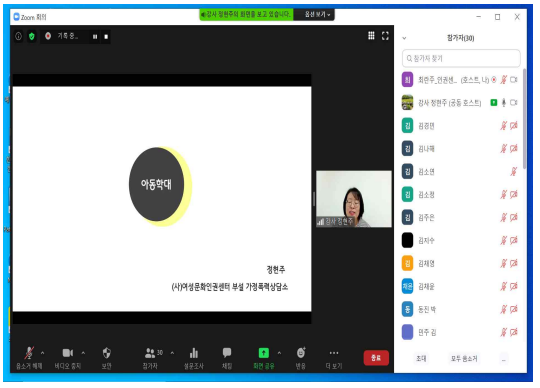
아동학대
정현주
(사)가정문화안전센터 부설 가정폭력상담소

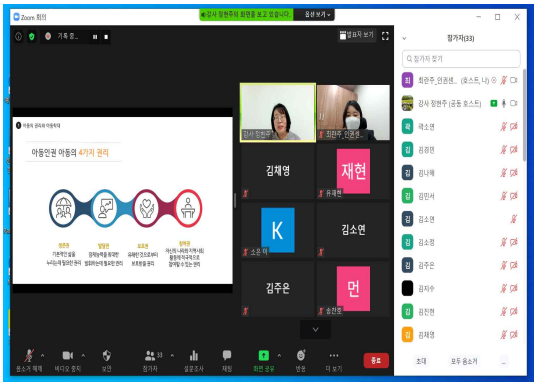
아동안전 아동의 4가지 권리
김채영
재현
K
김소연
김주은
먼

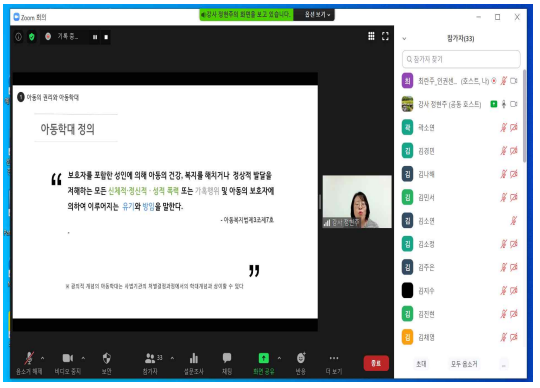
아동학대 정의
보호자를 포함한 성인에 의해 아동의 건강, 복지를 해치거나 정상적 발달을 저해하는 모든 신체적·정신적·성적 폭력 또는 가혹행위 및 아동의 보호자에 의하여 이루어지는 유기와 방임을 말한다.
- 아동복지법제2조제7호

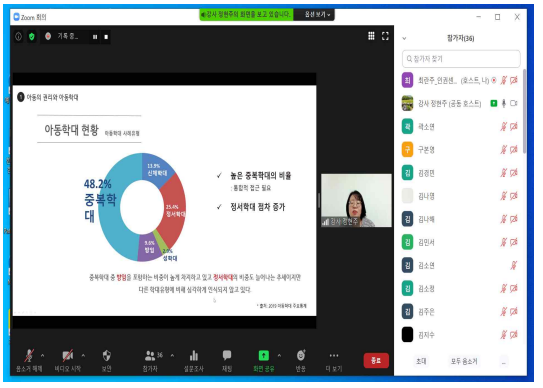
아동학대 현황
48.2%
중복학대
높은 중복학대의 비율
정서학대 점차 증가

아동학대는 모든 범죄의 근원이다!
최란주_인권센터...
김채영
먼
재현
K
김소연

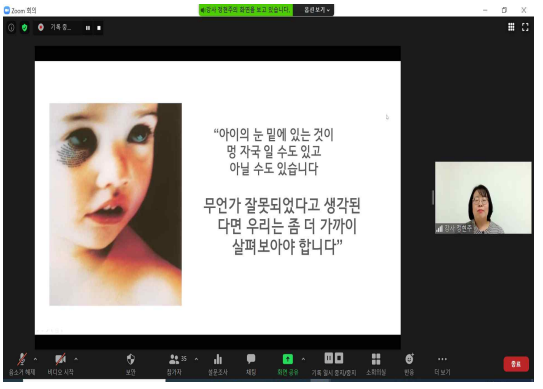
"아이의 눈 밑에 있는 것이
멍 자국일 수도 있고
아닐 수도 있습니다
무언가 잘못되었다고 생각된
다면 우리는 좀 더 가까이
살펴보아야 합니다"