

## 온라인 설문조사시스템(survey.pusan.ac.kr) 첫걸음

이 설명서는 회의 일정에 대한 의견 수렴을 위해, 설문지를 작성하고 모임 참석자를 대상으로 설문을 진행하는 과정을 설명합니다.

### PNU 000회 2월 정기모임을 위한 설문지 샘플

㉠

이 설문지는 PNU 000회 2월 정기모임을 위한 의견 수렴용 설문지입니다.  
바쁘신 와중에도 참여하여 좋은 의견 주신 점에 감사드립니다.  
이번 모임을 추진함에 있어 주신 의견을 반영하도록 노력하겠습니다.

㉡

NO	문항	보기					
		월요일	화요일	수요일	목요일	금요일	기타
1.	이번 주 점심 일정에 대해 가능한 요일을 선택해 주세요(필수)						
2.	원하시는 장소를 추천 바랍니다(1-3순위 추천)	학교 인근	동래	은천장	남산동	기타	
3.	기타 이번 회의에 대한 의견을 자유롭게 기재하여 주시기 바랍니다.						

㉢

설문에 참여해 주셔서 감사합니다.

설문지 기본 정보 : ㉠: 설문 안내 문구, ㉡: 응답 완료 문구

설문지 문항 정보 : ㉢: 문항 정보

# 1. 설문지 복사하기

① 기존 공유된 설문지샘플6번을 선택해서 “복사”버튼 클릭



② “수정”버튼 클릭 후 “설문지 기본정보”와 “설문지 문항정보”를 [2. 설문지 수정하기]를 참조하여 변경

## 설문지 상세 보기



## 2. 설문지 수정하기

① 설문지 기본정보 수정: Page1에서 ㉠,㉡ 부분 수정

- 설문지 이름: 설문지 목록에 표시되는 제목
- 설문 안내 문구: 설문 진행시 안내 문구 입력, Page1의 ㉠부분
- 응답 완료 문구: 설문 완료시 보여 지는 부분, Page1의 ㉡부분

PC 스킨(skin)

모바일 스킨(skin)

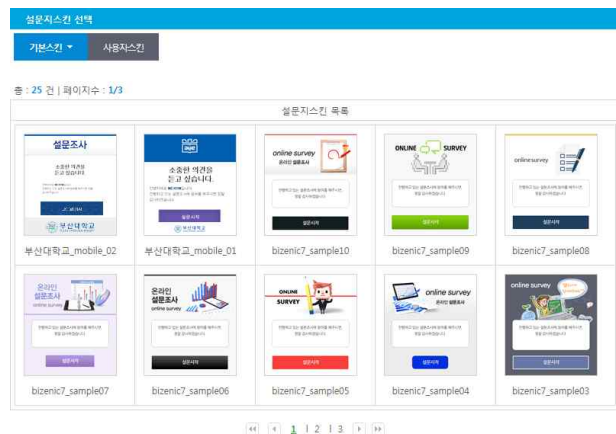
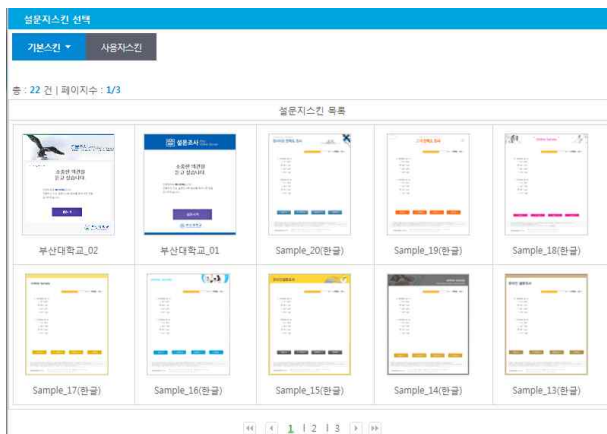

PC에서 설문지를 볼 때 보여주는 스킨  
전체 22개 제공

모바일기기에서 설문지를 볼 때 보여주는 스킨  
전체 25개 제공

※ skin: 설문지 디자인, “미리보기” 선택하여 확인 가능

- 선택한 스킨을 적용한 “미리보기” 가능

설문지스킨 미리보기

설문시작스킨 ▾    설문종료스킨

여러분의 의견에 늘 귀 기울이겠습니다.

## 웹사이트 만족도 조사

이 설문지는 PNU 000회 2월 정기모임을 위한 의견 수렴용 설문지입니다.  
바쁘신 와중에도 참여하여 좋은 의견 주신 점에 감사드립니다.  
이번 모임을 추진함에 있어 주신 의견을 반영하도록 노력하겠습니다.

**설문시작**

※ 본 메일은 발신전용으로 회신되지 않습니다. 메일 수신을 원하지 않을 경우 [\[수신거부\]](#) 를 클릭하시면 수신거부처리가 이루어집니다.

**닫기**

② 문항정보(Page1에서 ④) 수정: 설문지 문항정보에서 문항 수정 및 문항 추가 작업을 진행

- 기존 문항 수정 시:  클릭

설문지 기본정보    **설문지 문항정보 ▾**

설문지 이름    점심약속 의견수렴

문항 정보

1. 이번 주 점심 일정에 대해 가능한 요일을 선택해 주세요.  1 ▾    문항 이동 (0)sec

1순위) :     2순위) :     3순위) :    

월요일

화요일

수요일

목요일

금요일

기타

### 3. 문항 추가하기

① 문항 추가 시: 아래 메뉴에서 “문항 추가” 클릭



- 장소에 대한 의견을 묻는 문항 추가하고 화면 아래의 “저장”버튼 클릭

문항 정보			
문항 유형	<input type="radio"/> 단일선택 <input type="radio"/> 다중선택 <input checked="" type="radio"/> 순위선택 <input type="radio"/> 다답형 <input type="radio"/> 서술입력 <input type="radio"/> 매트릭스 <input type="radio"/> 개인정보입력 <input type="radio"/> 만족도 <input type="radio"/> 합계형		
응답결과별기	1 번 <input type="button" value="추가"/>	문항폰트 스타일	== 선택 ==
문항 내용	<div style="border: 1px solid #ccc; padding: 5px;"> <p>맑은 고딕</p> <p>원하시는 장소를 추천 바랍니다.</p> </div>		
필수응답 여부	<input checked="" type="radio"/> 선택 <input type="radio"/> 필수	한줄 보기갯수	1
들여쓰기 적용	0 단계 적용	설문진행시간	0 sec <small>입력된 시간이 지난 후 다음 문항에 답을 할 수 있습니다.</small>
보기 혼합	<input checked="" type="radio"/> 사용안함 <input type="radio"/> 사용		
응답 최대 갯수	3	응답 최소 갯수	0

보기 정보	
보기 작성 ( <input checked="" type="radio"/> TEXT 등록 <input type="radio"/> 일괄등록 ) ※ 일괄등록시 한줄씩 데이터가 추가됩니다.	
보기내용	<input type="button" value="추가"/>

생성된 보기					
순위변경	순서	보기내용	추가응답	고정	삭제
	1	학교 인근	<input type="checkbox"/>	<input type="checkbox"/>	
	2	동래	<input type="checkbox"/>	<input type="checkbox"/>	
	3	운천장	<input type="checkbox"/>	<input type="checkbox"/>	
	4	남산동	<input type="checkbox"/>	<input type="checkbox"/>	
	5	기타	<input checked="" type="checkbox"/>	<input type="checkbox"/>	



## 4. 설문 등록하기

- ① 메인 메뉴에서 “설문-설문진행” 클릭
  - 아래 화면에서 “등록” 버튼 클릭

설문진행관리

사용자대뉴얼

※ 박정민 님이 로그인 하셨습니다. ENGLISH | 日本語 | 中文

설문 검색	등록자	설문 이름	설문 진행상태	분석공개여부	검색	전체검색
설문 유형	<input type="text"/>	<input type="text"/>	== 선택 ==	== 선택 ==		
등록일	<input type="text"/>	<input type="text"/>				

※ 설문진행 중 인 설문은 경우 종료기간이 오늘 이전이거나 목표응답수에 도달하면 설문완료로 표시됩니다.

총: 17 건 | 페이지수: 1/2

<input type="checkbox"/>	설문 유형	설문 이름	설문조사기간	등록자	등록일	설문진행상태	분석공개여부	설문지
<input type="checkbox"/>	어른조사	[미래인재개발원]부산대학교 인력 운영방향 설문조사	2016-01-11 15:00 ~ 2016-01-19 14:59	박진영(210475)	2016-01-11 03:02	설문완료	비공개	<a href="#">보기</a>
<input type="checkbox"/>	어른조사	정보통신원-정보기술활동	2016-01-10 15:00 ~ 2016-02-01 14:59	김숙희(210634)	2016-01-06 10:27	설문완료	비공개	<a href="#">보기</a>
<input type="checkbox"/>	만족도조사	[산학협력단]RP 과제 관리원 제도 운영에 대한...	2015-12-06 15:00 ~ 2015-12-17 14:59	김홍신(210626)	2015-11-27 07:20	설문완료	비공개	<a href="#">보기</a>
<input type="checkbox"/>	만족도조사	2015년 겨울 무료IT특강- Adobe Phot...	2015-11-26 15:00 ~ 2015-11-27 14:59	이현정(210380)	2015-11-26 06:50	설문완료	비공개	<a href="#">보기</a>
<input type="checkbox"/>	만족도조사	2015년 겨울 무료IT특강- Adobe Phot...	2015-11-26 15:00 ~ 2015-11-27 14:59	이현정(210380)	2015-11-26 06:44	설문완료	비공개	<a href="#">보기</a>
<input type="checkbox"/>	만족도조사	2015년 겨울 무료 IT특강-조금	2015-11-26 15:00 ~ 2015-11-27 14:59	이현정(210380)	2015-11-26 06:41	설문완료	비공개	<a href="#">보기</a>

- 아래 화면에서 설문유형 및 설문 이름을 기재하고, 설문지 선택 후 조사 기간 및 설문조사 방법을 설정, “저장” 클릭

설문 > 설문진행

설문 등록

※ 박정민 님이 로그인 하셨습니다

설문 유형: [어른조사]

설문 이름: [점심및점 외견 수업조사]

설문지 선택: [ ]

설문 안내 문구: [ ]

응답 완료 문구: [ ]

설문진행률:  미사용  사용

설문조사기간: [2016-02-24] [0]시 ~ [2016-02-26] [1]시 [상세면으로 설정](#)

설문조사방법:  이메일  홈페이지  문자발송  SNS  QR코드

※ SMS는 SMS 발송권수가 있어야 사용가능합니다. SMS 발송권수 신청은 담당자(조교 또는 대학 행정실 담당자에게 문의 바랍니다.)

등록채널:  이메일 / 홈페이지 / 문자발송  등록응답불가  등록채널

목표응답수: [ ]명 ※ 등록 수량은 아닙니다. 설정하지 않으시면 반칸으로 두시면 됩니다.

공유여부: [비공개]

부선대학교 - Internet Explorer

설문지 선택

설문지 검색

설문지 이름

등록자

등록일

※ 설문지선택에서 무응답분점 설문지만 목록에서 보실 수 있습니다.

설문지 이름	등록자	등록일
점심및점 외견수업	300211	2016-02-14 13:06
사용자 교육 만족도 조사	300211	2016-02-15 17:19
설문지선택후외견및점 외견수업	300211	2016-02-04 16:09
설문지선택후-설문조사서기스승교육혁신포럼	300211	2016-02-02 09:34
설문지선택후학생지원서비스지원	300211	2016-01-29 13:38
설문지선택후수업관리담당 만족도조사	300211	2016-01-27 09:40
설문지선택후-OO학과 진로설문지	300211	2016-01-25 11:06
설문지선택후-유료IT교육 만족도 조사	300211	2016-01-21 10:06
설문지선택후-교육혁신포럼 조사	300211	2016-01-14 17:32
미래인재개발원(산학협력단) 설문조사서	210475	2016-01-11 03:26

[리셋](#) [새로쓰기](#) [리스트보기](#)

설문 유형: [어른조사]

설문 이름: [점심및점 외견 수업조사]

설문지 선택: [점심및점 외견수업] [리스트보기](#) [미리보기](#)

설문 안내 문구: 이 설문지는 PNU OOO회 2월 정기모임을 위한 의견 수렴용 설문지입니다. 바쁘신 와중에도 참여하여 좋은 의견 주신 점에 감사드립니다. 이번 토의를 추진함에 있어 주신 의견을 반영하도록 노력하겠습니다.

응답 완료 문구: 설문조사에 참여해 주셔서 감사합니다.

설문진행률:  미사용  사용

설문조사기간: [2016-02-24] [0]시 ~ [2016-02-26] [1]시 [상세면으로 설정](#)

설문조사방법:  이메일  홈페이지  문자발송  SNS  QR코드

※ SMS는 SMS 발송권수가 있어야 사용가능합니다. SMS 발송권수 신청은 담당자(조교 또는 대학 행정실 담당자에게 문의 바랍니다.)

등록채널:  이메일 / 홈페이지 / 문자발송  등록응답불가  등록채널

목표응답수: [ ]명 ※ 등록 수량은 아닙니다. 설정하지 않으시면 반칸으로 두시면 됩니다.

공유여부: [비공개] [저장](#) [새로쓰기](#) [리스트보기](#)

② 설문테스트에서 테스트 진행 후 문항 변동 사항이 없는 경우 설문 진행 단계 설정

- WEB LINK URL: 실제 설문 대상자에게 전달할 주소

진행 단계	설명	설문응답	진행상태변경	문항 수정
설문 등록	설문 작성 완료 상태	X	O	O
설문 테스트	정식 설문 진행이전에 시행하는 테스트 상태	O	O	O
설문 진행	정식 설문 조사 상태	O	O	X
일시 정지	진행중인 설문을 일시 정지한 상태	X	O	X
설문 완료	설문조사가 종료된 상태	X	△	X

※ 보다 자세한 내용은 사용자 매뉴얼 P16 참조

설문진행관리

설문진행상태

설문진행 제어

설문등록    설문테스트    설문진행    일시중지    설문완료

※ 데일 등록은 설문 진행 상태가 설문테스트, 설문 진행일 경우만 가능합니다.

설문 등록 정보

설문 유형	여론조사	
설문 이름	점심일정 의견 수렴조사	
설문조사기간	2016-02-24 00:00 ~ 2016-02-26 00:59	
설문조사방법	홈페이지	
중복체크	<input type="checkbox"/> 홈페이지 <input checked="" type="checkbox"/> 중복허용	
설문지 이름	점심일정 의견수렴 <a href="#">PC보기</a> <a href="#">모바일보기</a>	
설문대상자		
등록자	300231	
분석공개여부	비공개	
설문지 Link URL	WEB LINK URL <a href="https://survey.pusan.ac.kr/survey.jsp?p=25&amp;r=02">https://survey.pusan.ac.kr/survey.jsp?p=25&amp;r=02</a>	
	설문참여페이지(PC)	<a href="https://survey.pusan.ac.kr/response/jsp/survey/surveyJoinList.jsp">https://survey.pusan.ac.kr/response/jsp/survey/surveyJoinList.jsp</a>
	설문참여페이지(모바일)	<a href="https://survey.pusan.ac.kr/response/jsp/survey/mobileSurveyJoinList.jsp">https://survey.pusan.ac.kr/response/jsp/survey/mobileSurveyJoinList.jsp</a>

[수정](#)    [리스트보기](#)



## 5. 설문지 배포하기

진행 중인 설문지를 의견을 묻고자 하는 특정인에게 배포하는 방법

### ① 웹메일을 이용하는 방법

- 메일 내용에 설문 참여 바로 가기 또는 참여하기 이미지를 추가
- 이미 추출한 Web Link URL 주소를 하이퍼링크 연결
- 메일 발송



- 수신한 사람: “참여하기” 버튼 클릭



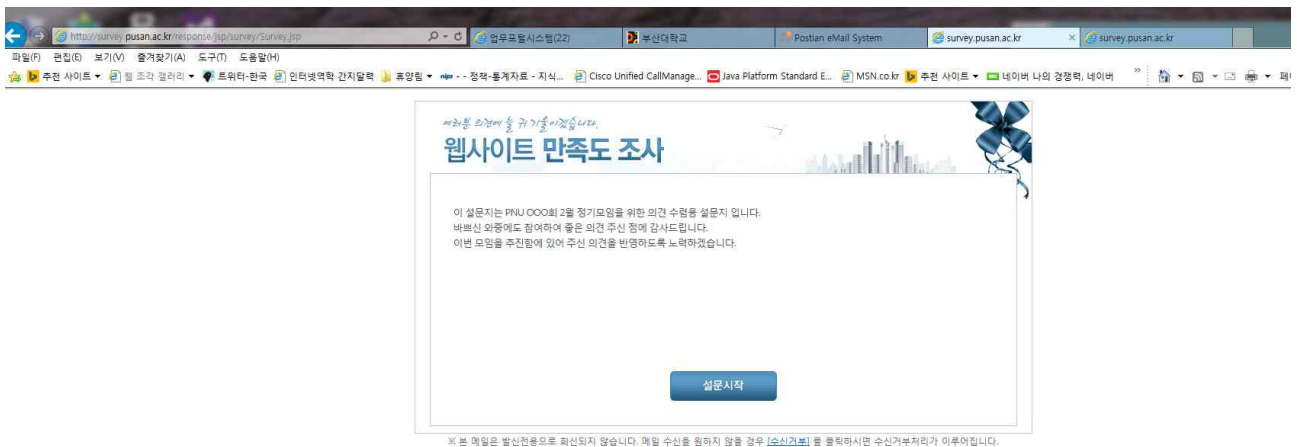

## ② 전자문서 우편을 이용하는 방법

- 메일 내용에 설문 참여 바로 가기 또는 참여하기 이미지를 추가
- 이미 추출한 Web Link URL 주소를 하이퍼링크 연결
- 우편 보내기

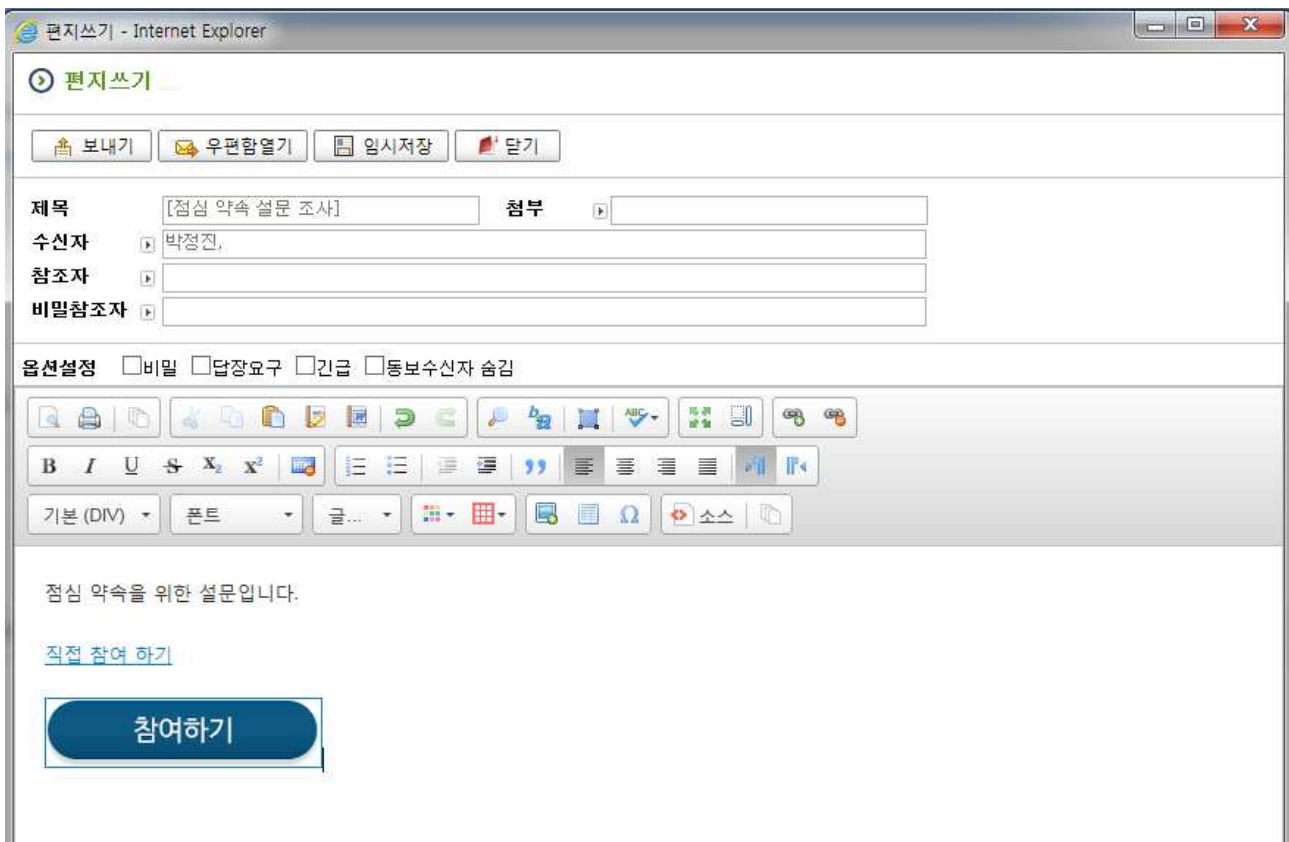

- 수신한 사람: “참여하기” 버튼 클릭

The screenshot shows a web portal with a navigation menu at the top. Below the menu, there is a list of survey items. Each item has a checkbox, a title, a date, and a status. A large blue button labeled '참여하기' (Participate) is positioned at the bottom of the list. The interface is in Korean and appears to be a survey management system.

The screenshot shows a web browser displaying a survey titled "웹사이트 만족도 조사" (Website Satisfaction Survey). The page includes a header with the text "여러분 의견이 중요합니다." (Your opinion is important). The main content area contains the following text:

이 설문지는 PNU 000회 2월 정기모임을 위한 의견 수렴을 실시합니다.  
 바쁘신 와중에도 참여하여 좋은 의견 주신 것에 감사드립니다.  
 이번 모임을 추진함에 있어 주신 의견을 반영하도록 노력하겠습니다.

Below the text is a blue button labeled "설문시작" (Start Survey). At the bottom of the page, there is a small note: "※ 본 메일은 발신전용으로 회신되지 않습니다. 메일 수신을 원하지 않을 경우 [소식거부]를 클릭하시면 수신거부처리가 이루어집니다."

## 6. 설문 결과 확인하기

- 메인 메뉴: 설문-설문분석
- 현재 진행중인 설문 제목이나 “결과목록”을 클릭

설문제목	설문기간	응답인원	진행률	비고	결과목록
설문제목: 설문조사 기간: 2018-02-24 18:00 ~ 2018-02-26 00:00	2018-02-24 18:00 ~ 2018-02-26 00:00	2000	100%	비고	결과목록
설문제목: 2018년 1월 1일부터 2018년 12월 31일까지 설문조사	2018-01-01 00:00 ~ 2018-12-31 23:59	1000	50%	비고	결과목록
설문제목: 설문조사 기간: 2018-02-24 18:00 ~ 2018-02-25 18:00	2018-02-24 18:00 ~ 2018-02-25 18:00	500	25%	비고	결과목록
설문제목: 2018년 1월 1일부터 2018년 12월 31일까지 설문조사	2018-01-01 00:00 ~ 2018-12-31 23:59	1000	50%	비고	결과목록

- 아래 화면에서 “분석실행” 버튼을 클릭

설문제목	설문기간	응답인원	진행률
설문제목: 설문조사 기간: 2018-02-24 18:00 ~ 2018-02-26 00:00	2018-02-24 18:00 ~ 2018-02-26 00:00	2000	100%
설문제목: 2018년 1월 1일부터 2018년 12월 31일까지 설문조사	2018-01-01 00:00 ~ 2018-12-31 23:59	1000	50%
설문제목: 설문조사 기간: 2018-02-24 18:00 ~ 2018-02-25 18:00	2018-02-24 18:00 ~ 2018-02-25 18:00	500	25%
설문제목: 2018년 1월 1일부터 2018년 12월 31일까지 설문조사	2018-01-01 00:00 ~ 2018-12-31 23:59	1000	50%

- 분석실행 후 결과를 “엑셀 저장” 또는 “설문RawData” 엑셀로 저장 가능